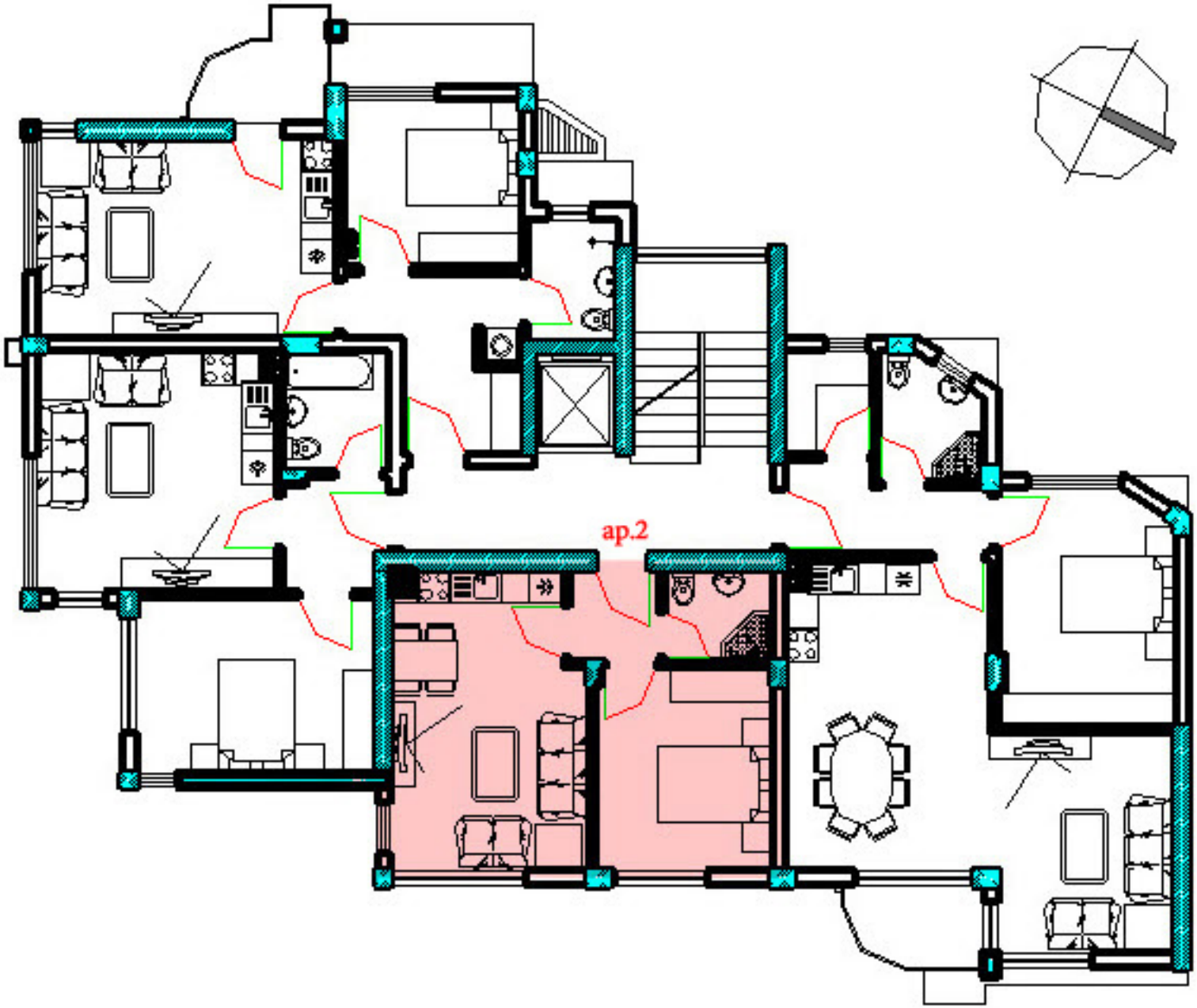
ap.2

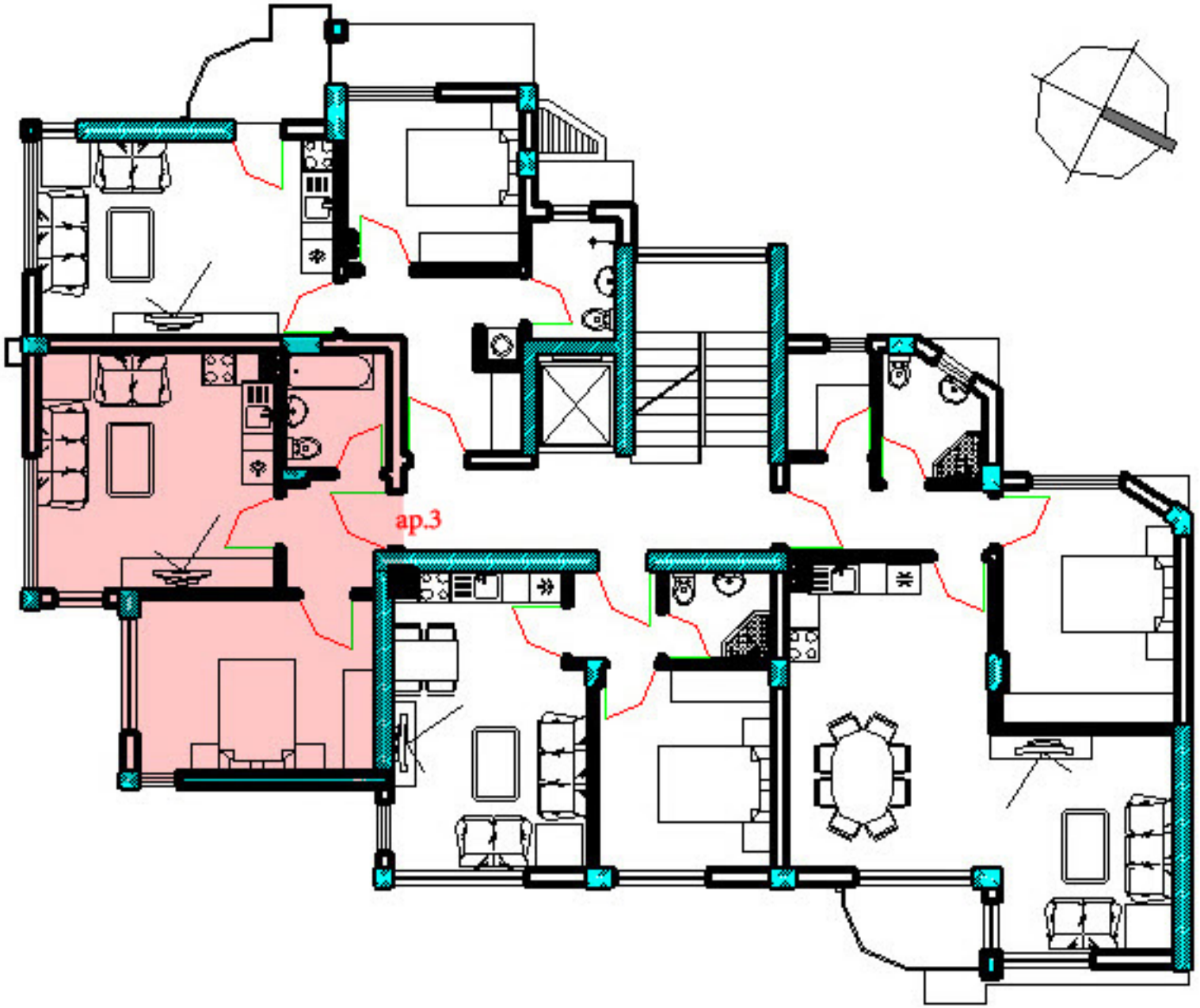
ap.3

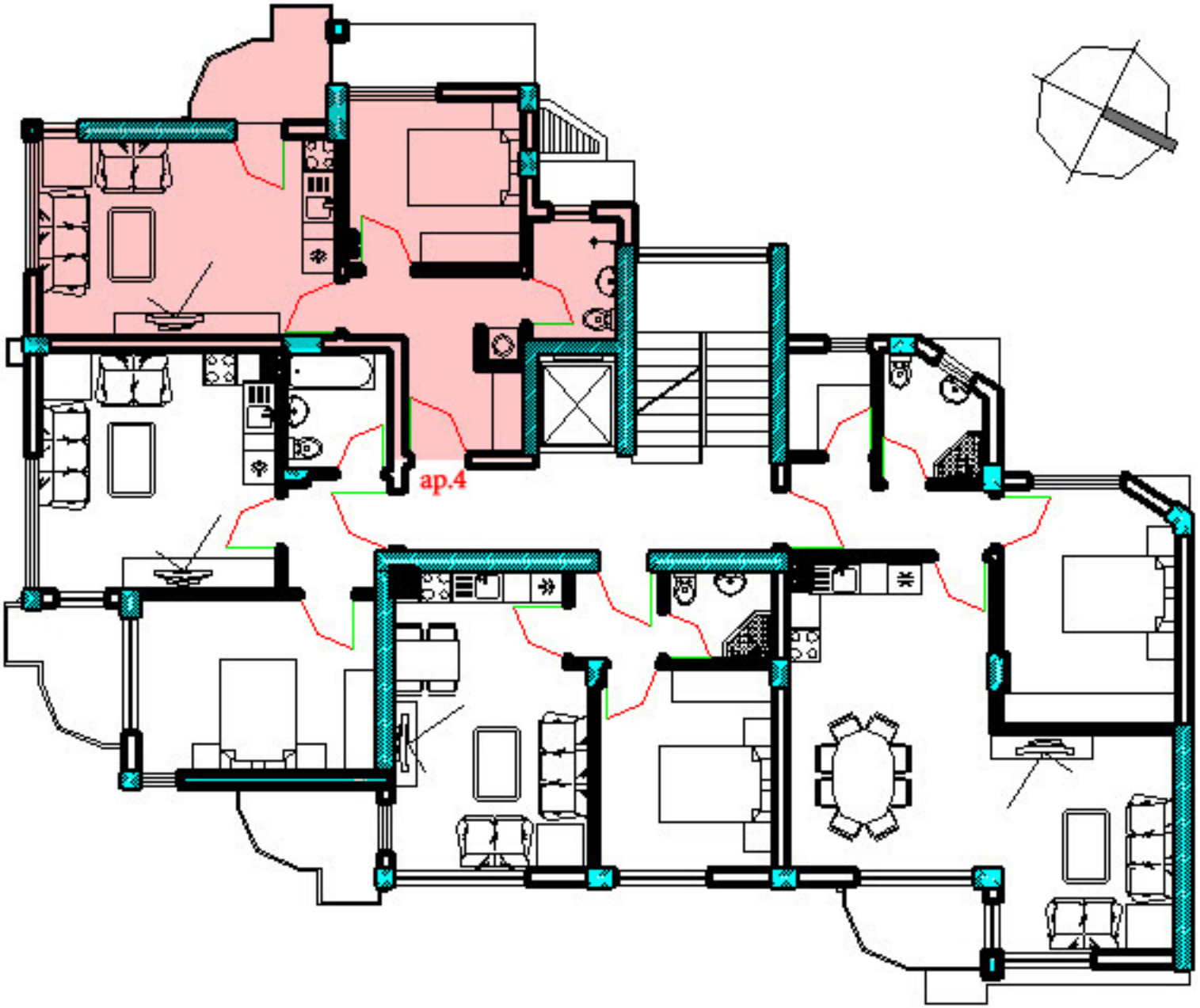
ap.4

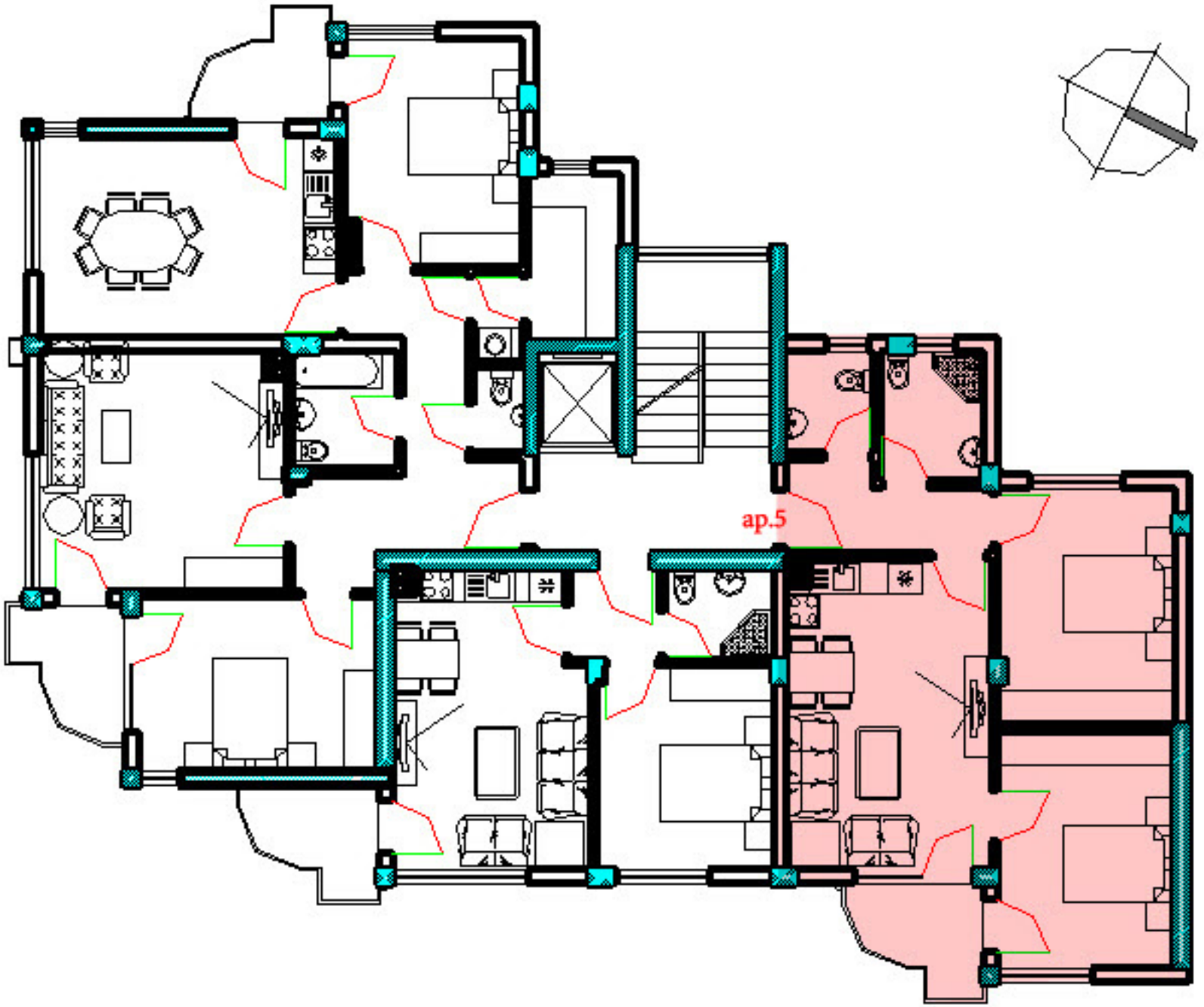
ap.5

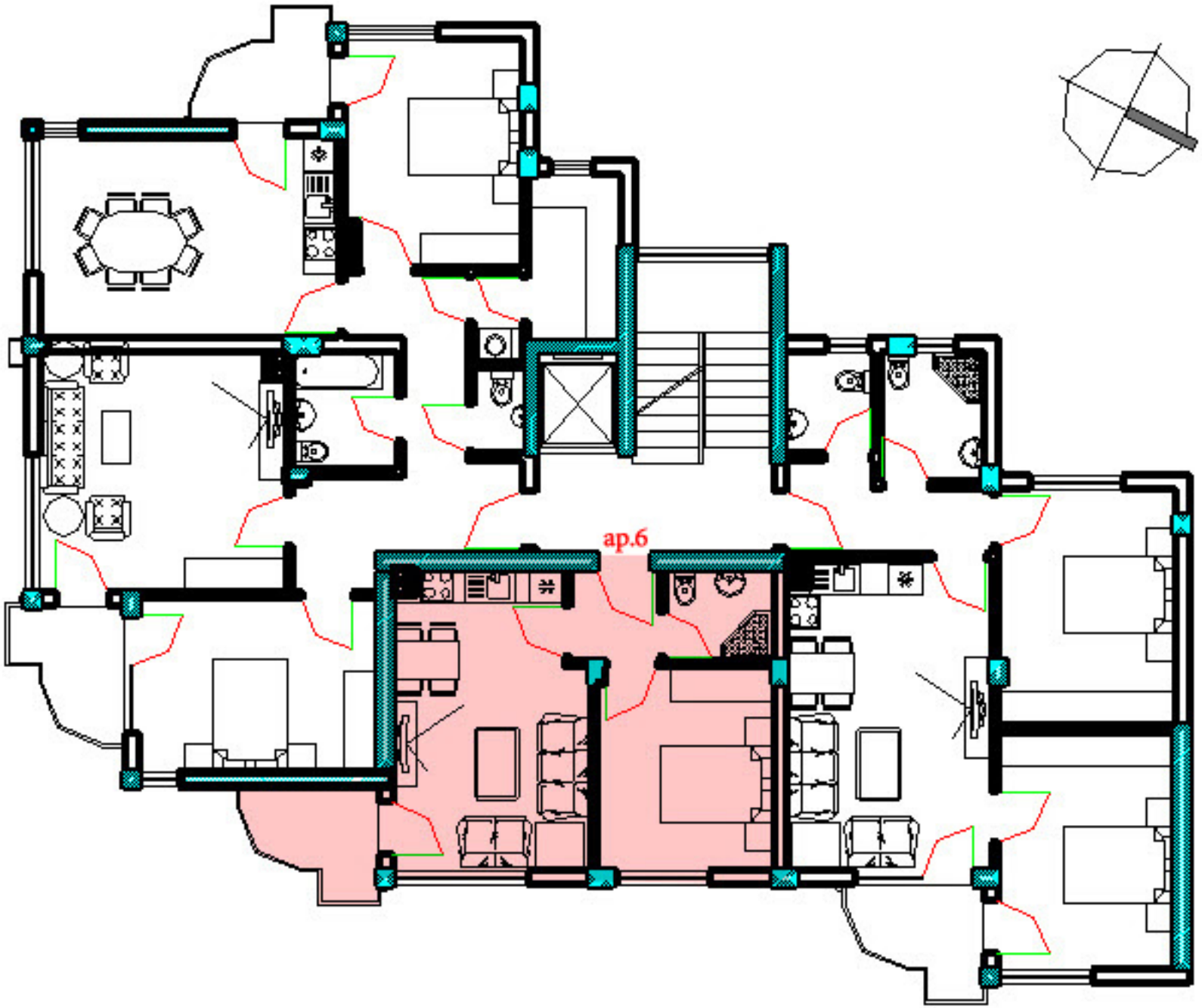
ap.6

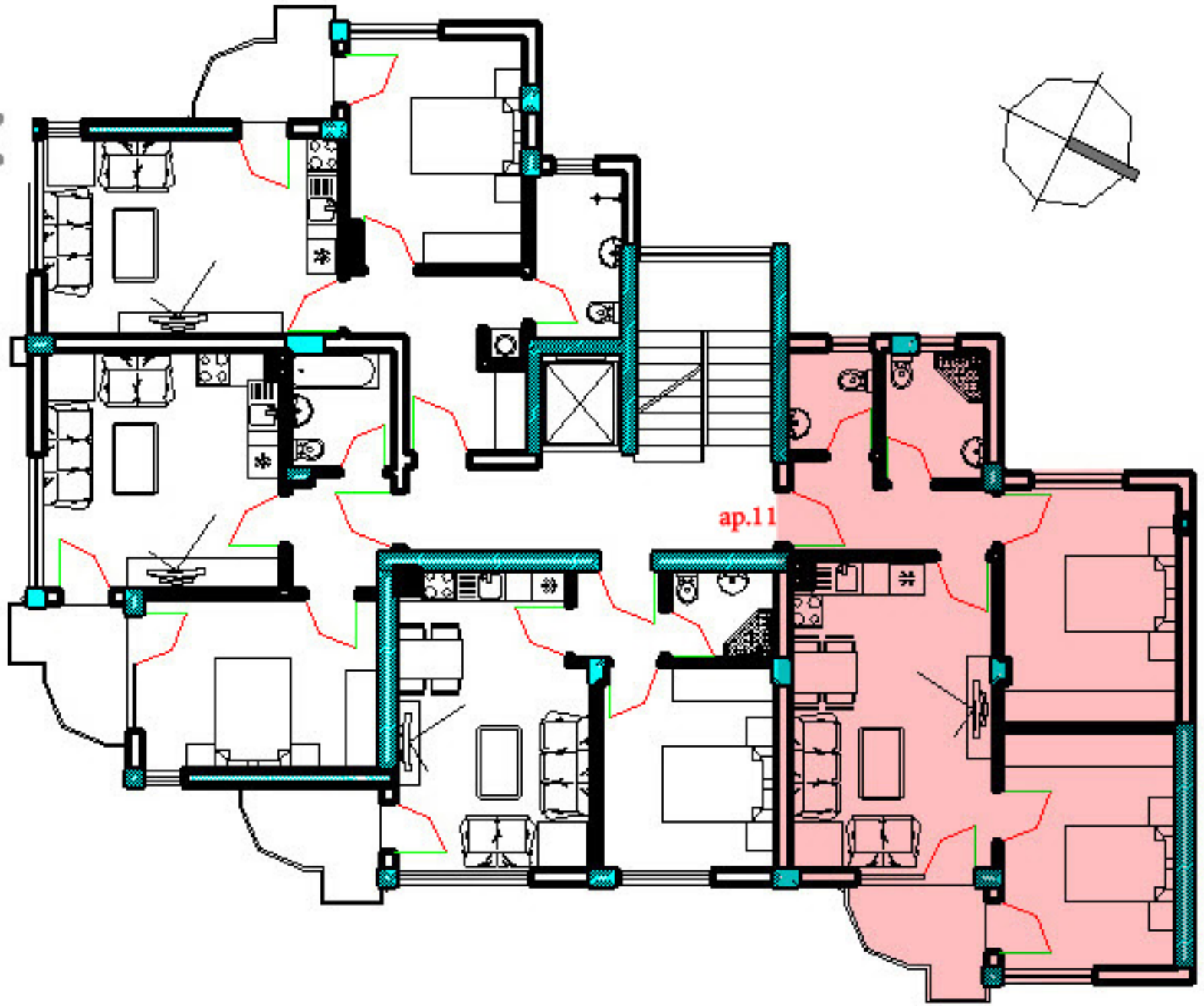
ap.11

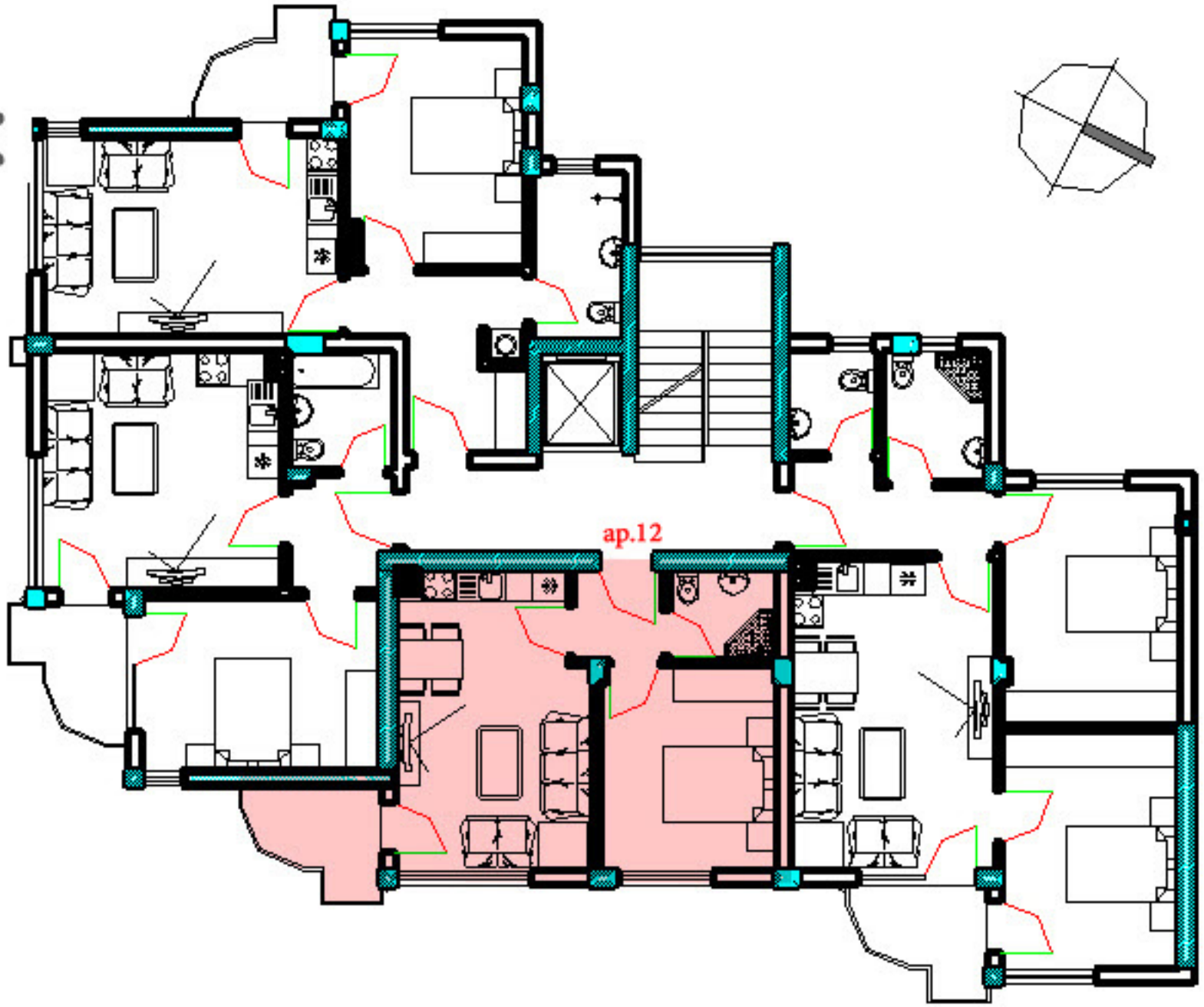
ap.12

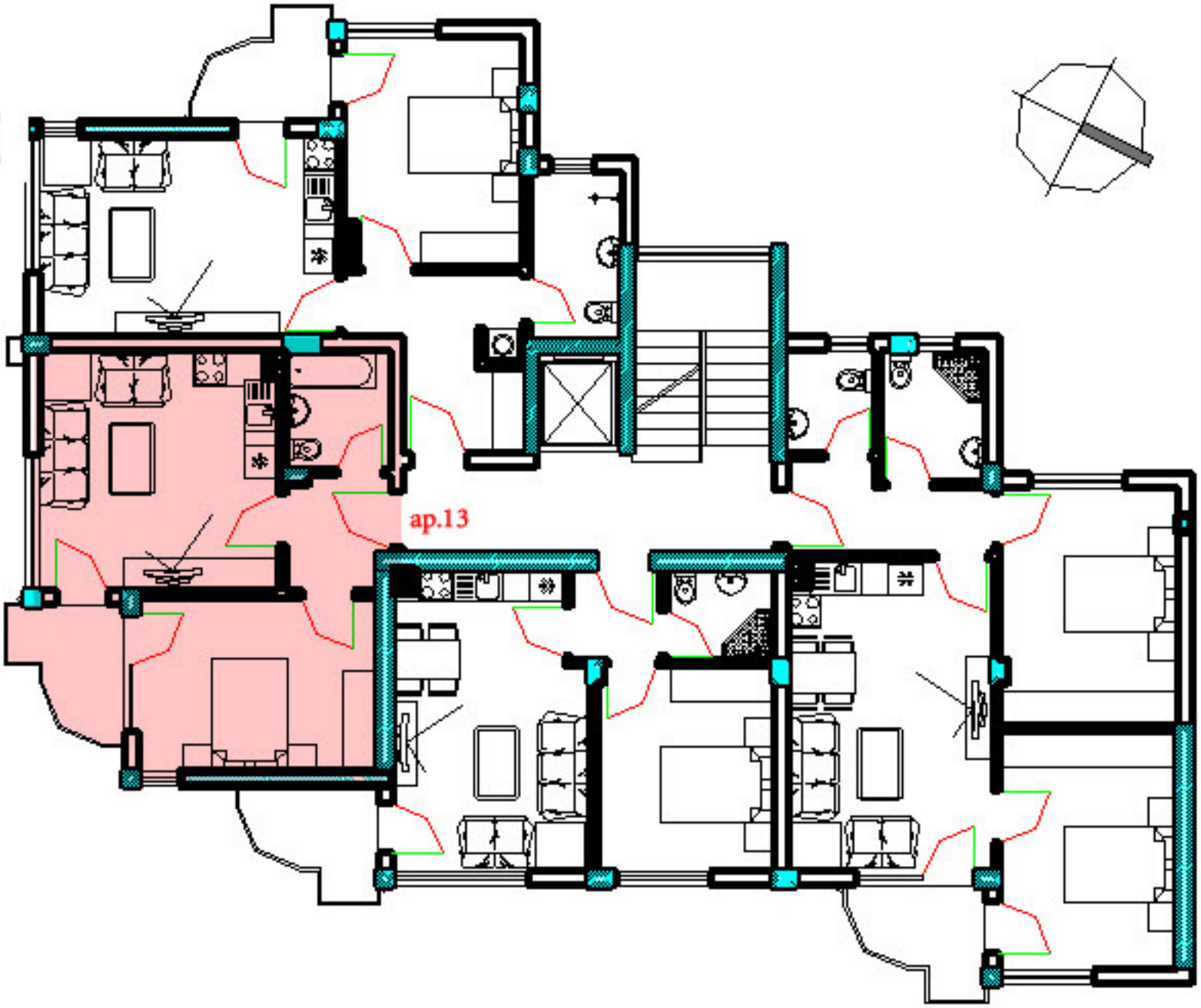
ap.13

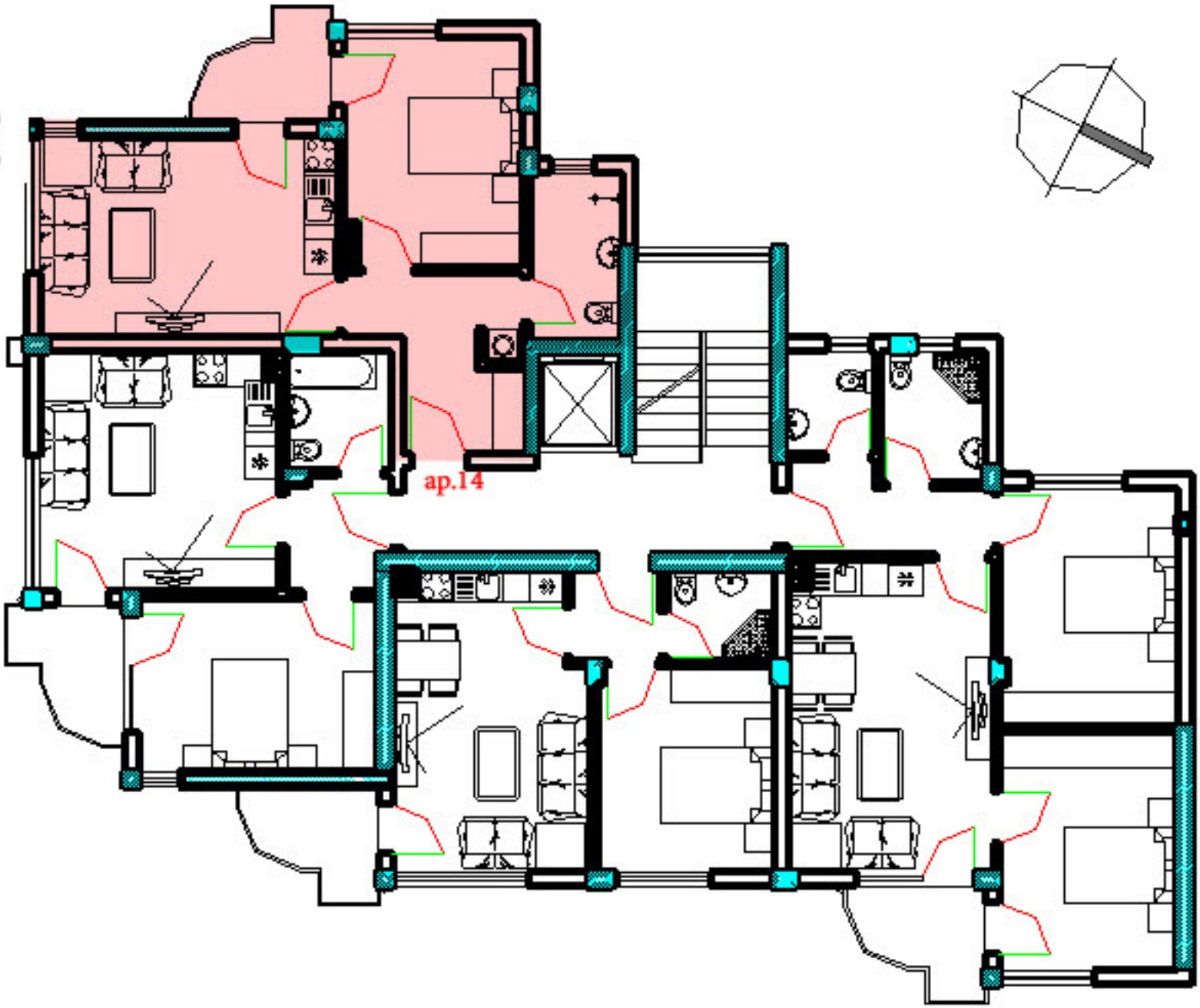
ap.14

баня
7.35 m2

Ап.15-117.71 m2

килер
1.75 m2

коридор
12.90 m2

спалня
12.80 m2

баня
3.08 m2

дневна
31.47 m2

спалня
11.28 m2

спалня
13.44 m2

тераса
4.11 m2

тераса
4.11 m2

h=2.60m

h=1.90m

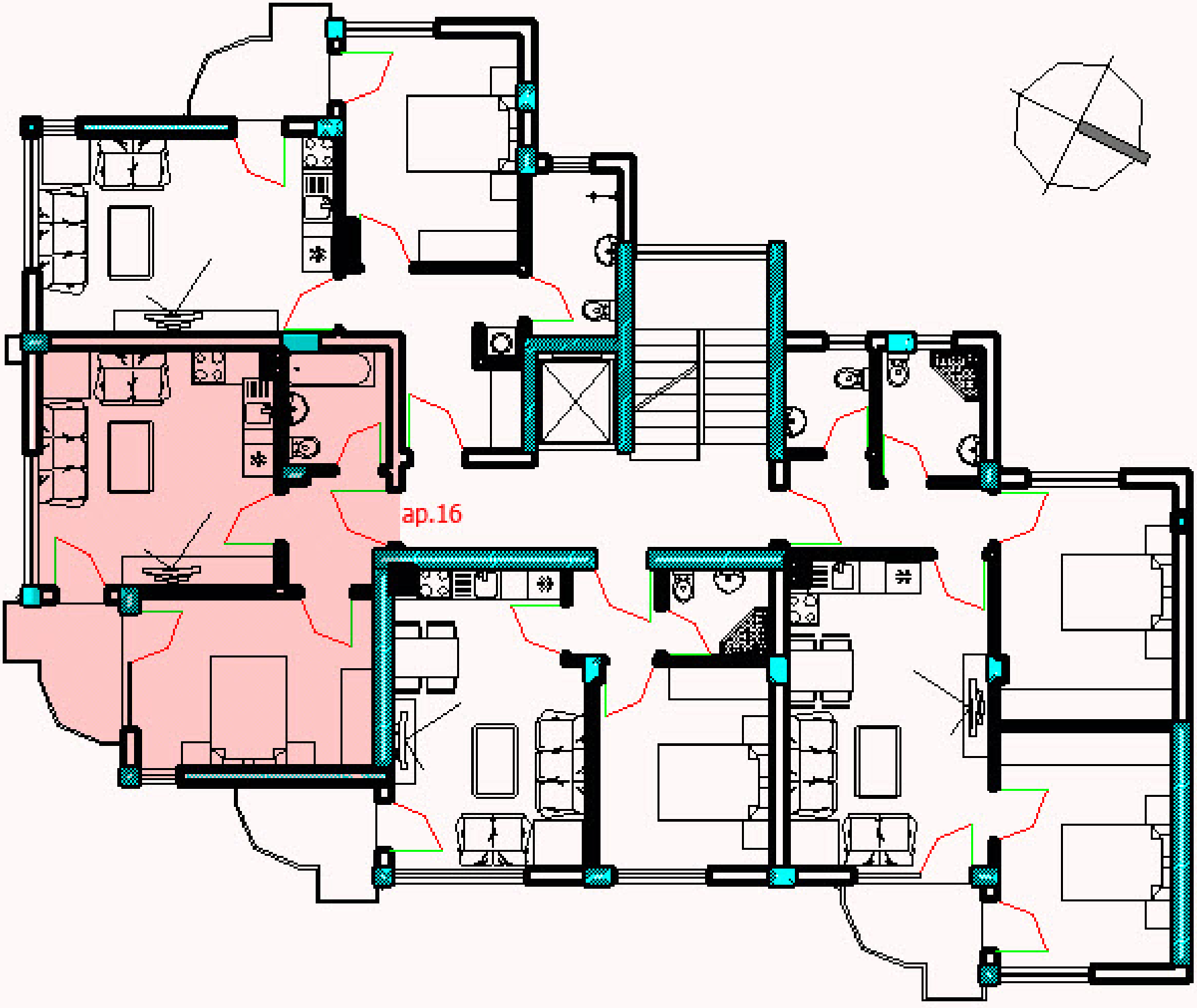
ap.16

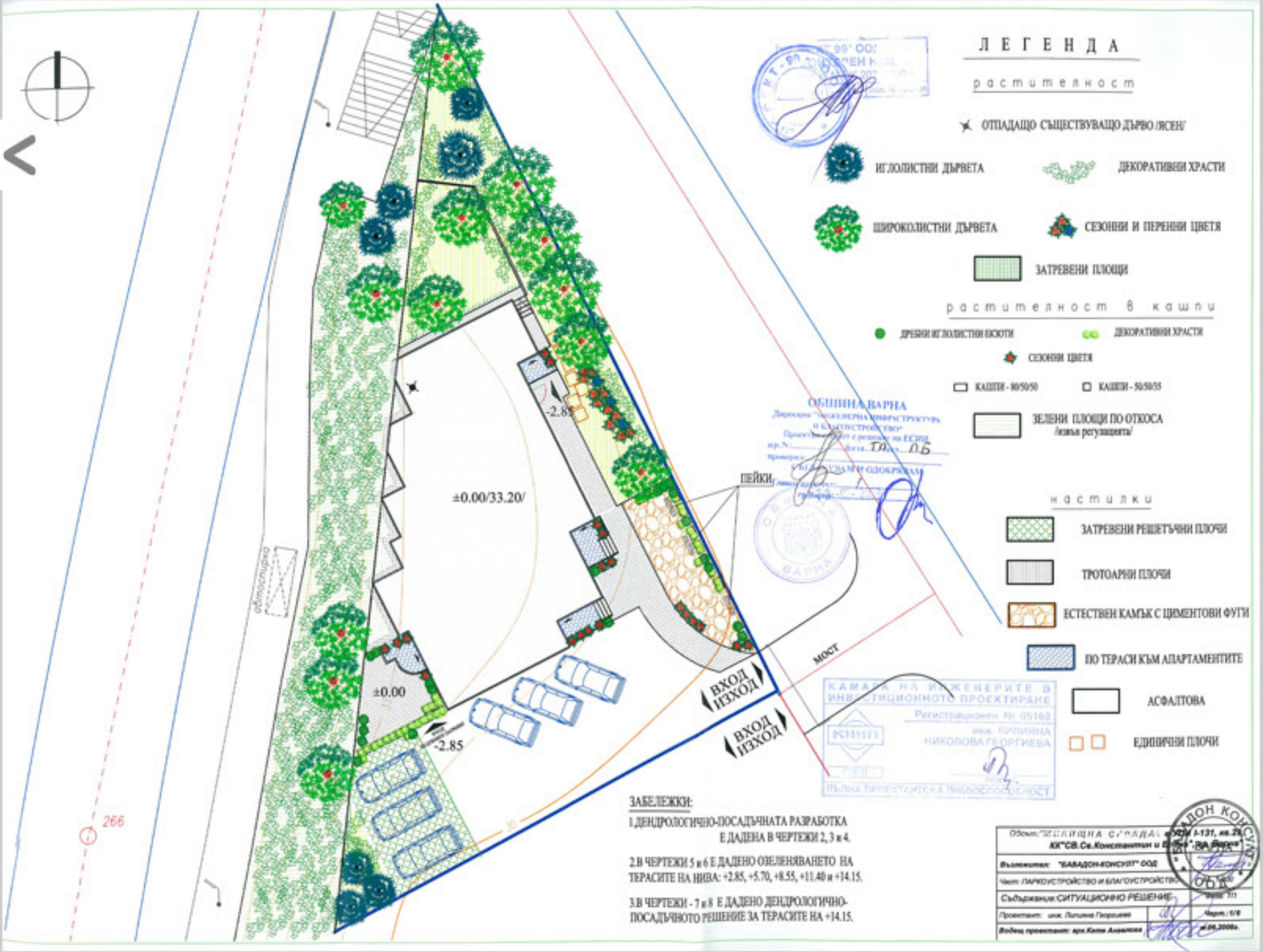
ЛЕГЕНДА
растителност
ОТПАДАЩО СЪЩЕСТВУВАЩО ДЪРВО /ЯСЕН/
ИГЛОЛИСТНИ ДЪРВЕТА
ДЕКОРАТИВНИ ХРАСТИ
ШИРОКОЛИСТНИ ДЪРВЕТА
СЕЗОННИ И ПЕРЕННИ ЦВЕТЯ
ЗАТРЕВЕНИ ПЛОЩИ
растителност в кашпи
ДРЕБНИ ИГЛОЛИСТНИ ЕКЗОТИ
ДЕКОРАТИВНИ ХРАСТИ
СЕЗОННИ ЦВЕТЯ
КАШПИ - 80/50/50
КАШПИ - 50/50/55
ЗЕЛЕНИ ПЛОЩИ ПО ОТКОСА
/извън регулацията/
настилки
ЗАТРЕВЕНИ РЕШЕТЪЧНИ ПЛОЧИ
ТРОТОАРНИ ПЛОЧИ
ЕСТЕСТВЕН КАМЪК С ЦИМЕНТОВИ ФУГИ
ПО ТЕРАСИ КЪМ АПАРТАМЕНТИТЕ
АСФАЛТОВА
ЕДИНИЧНИ ПЛОЧИ
±0.00/33.20/
±0.00
-2.85
-2.85
ПЕЙКИ
мост
ВХОД ИЗХОД
ВХОД ИЗХОД
266
ОБЩИНА ВАРНА
КАМАРА НА ИНЖЕНЕРИТЕ В ИНВЕСТИЦИОННОТО ПРОЕКТИРАНЕ
Регистрационен № 05168
инж. ЛИЛИЯНА НИКОЛОВА ГЕОРГИЕВА
ПЪЛНА ПРОЕКТАНТСКА ПРАВОСПОСОБНОСТ
ЗАБЕЛЕЖКИ:
1.ДЕНДРОЛОГИЧНО-ПОСАДЪЧНАТА РАЗРАБОТКА Е ДАДЕНА В ЧЕРТЕЖИ 2, 3 и 4.
2.В ЧЕРТЕЖИ 5 и 6 Е ДАДЕНО ОЗЕЛЕНЯВАНЕТО НА ТЕРАСИТЕ НА НИВА: +2.85, +5.70, +8.55, +11.40 и +14.15.
3.В ЧЕРТЕЖИ - 7 и 8 Е ДАДЕНО ДЕНДРОЛОГИЧНО-ПОСАДЪЧНОТО РЕШЕНИЕ ЗА ТЕРАСИТЕ НА +14.15.
Обсъд: "ЖИЛИЩНА СГРАДА" УПИ I-131, кв.29, КК"СВ.Св.Константин и Елена", гр. Варна
Възложител: "БАБАДОН-КОНСУЛТ" ООД
Част: ПАРКОУСТРОЙСТВО И БЛАГОУСТРОЙСТВО
Съдържание: СИТУАЦИОННО РЕШЕНИЕ
Проектант: инж. Лилияна Георгиева
Водещ проектант: арх.Кета Ахвелова
БАБАДОН КОНСУЛТ ООД